

Solicito elaboração de um requerimento pedindo informações sobre o protocolo 02976/2020, de 9 de março.

Plantão
Adilson Carlos dos Santos (Adilson Despachante)
Vereador

Andradas, 15 de janeiro de 2021

Câmara Municipal de Andradas
Protocolizado
Sob nº. 39
15 JAN. 2021

Encarregado



FORMULÁRIO DE SOLICITAÇÃO PARA CORTE E PODA DE ÁRVORES

DADOS DO REQUERENTE

Nome: *Natalina de Fátima Melo*
 Endereço: *Rua Luís Bonini* n.º *46*
 Bairro: *Namimbuá* CEP: *37795-000* Cidade: *Andradas* UF: *MG*
 PF ou RG: *267.951.398-91* Telefone: *(35) 9.9222-4663*

DADOS DO PROPRIETÁRIO DO IMÓVEL

Nome: *Natalina de Fátima Melo*
 Endereço: *Rua Luís Bonini* n.º *46*
 Bairro: *Namimbuá* CEP: *37795-000* Cidade: *Andradas* UF: *MG*
 CPF ou RG: *267.951.398-91* Telefone: *(35) 9.9222-4663*

DADOS DO IMÓVEL

Número da Matrícula (cópia da escritura anexa):
 Endereço: *Rua Luís Bonini* n.º *46*
 Bairro: *Namimbuá* CEP: *37795-000* Cidade: *Andradas* UF: *MG*

NÚMERO DE ÁRVORES OU ÁREA A SER SUPRIMIDA

Terreço arvore na calçada em frente a minha casa.

MOTIVO DA SUPRESSÃO

As raízes arremeteram a calçada, tornando-a imprópria para a passagem de pedestres.

Obs: Para cortes de árvores com finalidade de construção civil no perímetro urbano, será necessária a apresentação do projeto.

CROQUI DE LOCALIZAÇÃO DAS ESPÉCIES

PROTOCOLIZADO
 Sob n.º *0.297/2020*

09 MAR. 2020

ENCARRREGADO

ASSINATURAS

Proprietário do Imóvel: *[Assinatura]*

Solicitante:

- Documentos a serem protocolados junto ao requerimento para solicitar o pedido de corte e poda de árvores em área urbana:
- () Cópia de documentos pessoais do proprietário (RG e CPF)
 - () Cópia de comprovante de endereço atualizado do requerente
 - () Procuração específica que autorize terceiro a realizar o pedido (cópia do RG e CPF do terceiro neste caso)
 - () Documentos que comprovem a propriedade ou a posse legítima do imóvel (atualizado com validade de um ano)
 - () Cópia do contrato de compra e venda e regime especial, se for o caso
 - () Projeto construtivo para cortes com finalidade de construção civil

ade de construção cívil no perímetro urbano, será necessária a apresentação do projeto.

CROQUI DE LOCALIZAÇÃO DAS ESPÉCIES

PROTOCO LIZADO
sob n.º 294/2020

09 MAR. 2020

ENCARREGADO

ASSINATURAS

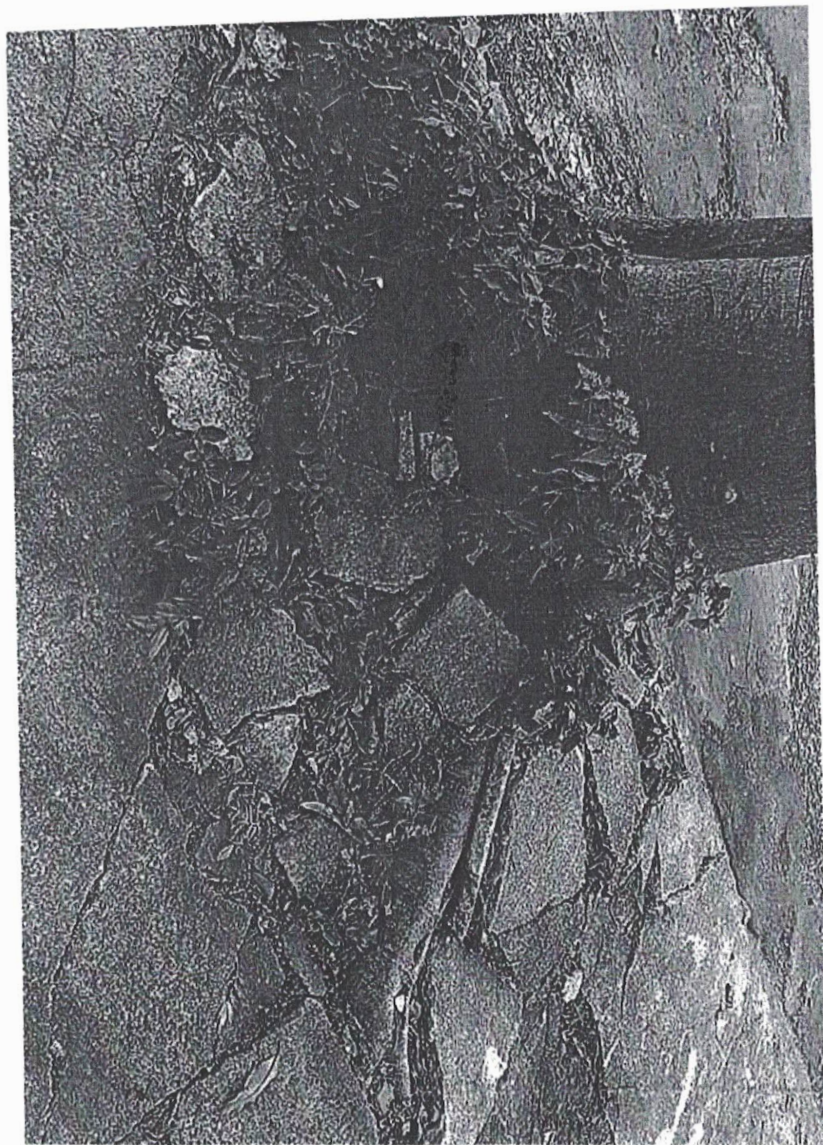



PREFEITURA MUNICIPAL DE ANDARAÍ - MINAS GERAIS
Praça Vinícius e Dois de Fevereiro s/nº - CE: 37795-200 CNPJ nº 17.884.412/0001-34
Fone: (35) 3739-2000 - Endereço eletrônico: prefeitura@andaraí.mg.gov.br
Site oficial na internet: www.andaraí.mg.gov.br
Seção de Incentivo à Agricultura, Pecuária e Meio Ambiente

Processo: 02976/2020

Sr.ª

Natalina de Fátima Melo

Sobre o pedido de supressão de 01 árvore (grapeiral flamboyant, *Delonix regia*) no calçamento da residência de nº 46 da Rua Luis Bissi, Vila Samambá, informo que, conforme decisão do Conselho Municipal de Conservação e Defesa do Meio Ambiente

CE/01/2020

de nº 561, de 20 de maio de 2020.

Por meio do presente, informo que a