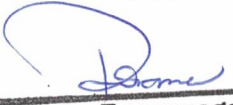

Protocolizado
403
24 MAR 2025

Encarregado

Ofício nº: 08/2025

Data: 21/03/2025

CAMARA MUNICIPAL (Vereadores) - Andradas- MG

VOSSAS SENHORIAS Ademir dos Santos Perez, Adilson Carlos dos Santos, Antônio Carlos de Lima, Carlos Roberto da Silva, Cezar Augusto Ranzani, Diego Felisberto, Luiz Gustavo Gonçalves Xavier, Regis Basso Andrade e Valéria de Lima Sousa

REQUERENTE: Vitor Donizeti Martineli – Presidente – CTCA – (35) 9-9927-1499

Assunto: PROTOCOLO na Prefeitura Sob o nº 03658/25 – 19/03/2025

Solicitação de Manta Asfáltica (MANUTENÇÃO)

Venho através deste respeitosamente solicitar que os vereadores subscritos oficiem o Executivo para a realização do asfaltamento na estrada de terra paralela aos bairros Jardim Mirante, David de Paula e Jardim da Sóvis que tem ligação com as respectivas residências dos bairros mencionados, sendo também a continuação da Rua Paulino Rosa e entrada da Comunidade Terapêutica Caverna de Adulão – Unidade Masculina localizada no Sítio Vale do Sol s/n Bairro da Sóvis e uma pequena parte interna da Caverna de Adulão. Vale ressaltar que essa instituição atende os pacientes do município de Andradas que se encontra em quadro de vulnerabilidade social e também recebe seus respectivos familiares para atendimentos, intervenções direcionadas, também autoridades públicas e funcionários da Prefeitura de Andradas.

Estamos encontrando dificuldades na locomoção com os veículos desta instituição, visitantes e familiares de acolhidos devido ao alto índice de buracos e irregularidades desta estrada.

Tendo a certeza de entenderem a importância da solicitação para os bairros mencionados, munícipes, a preocupação desta nobre casa, o apreço por nossa instituição, nossa vizinhança e para a boa manutenção.

Agradeço antecipadamente e aproveito o ensejo para renovar os votos de elevada estima e consideração.

Segue Fotos:



Legenda: Mapa – Rua Paulino Rosa - Jardim da Sóvis – Andradas – MG

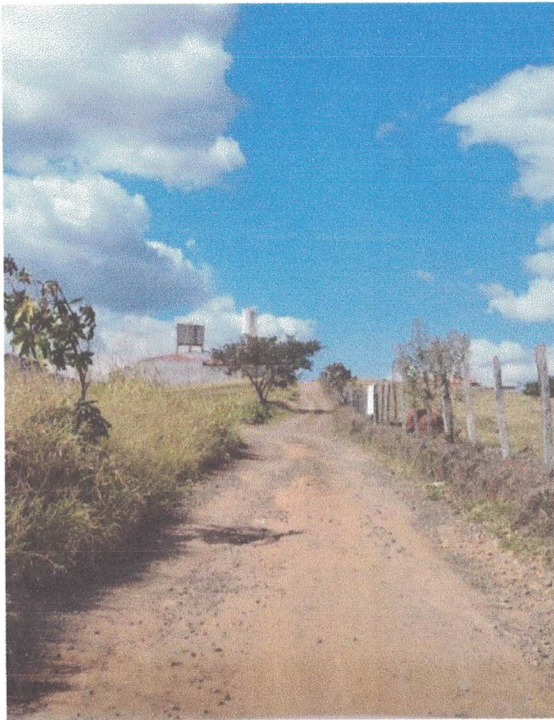

Legenda Foto 2: Rua Paulino Rosa – Bairro da Sóvis (Jardim Mirante)



Legenda Foto 3: Rua Paulino Rosa – Bairro da Sóvis (Jardim Mirante)



Foto 4: Rua Paulino Rosa – Bairro da Sóvis (Jardim Mirante)
Entrada Comunidade Terapêutica Caverna de Adulão



Legenda Foto 5: Área interna Comunidade Terapêutica Caverna de Adulão – CAPELA –
Recepção de familiares andradenses para visitas de família e intervenções

